PJG

PLANUNGSTEAM JAKOBS GÄNSSLE GMBH

ABWASSER

Projekt: **RW- Entflechtungskanal Knoten BAB 8/ B 51 zur Prims im Stadtteil Roden der Kreisstadt Saarlouis**

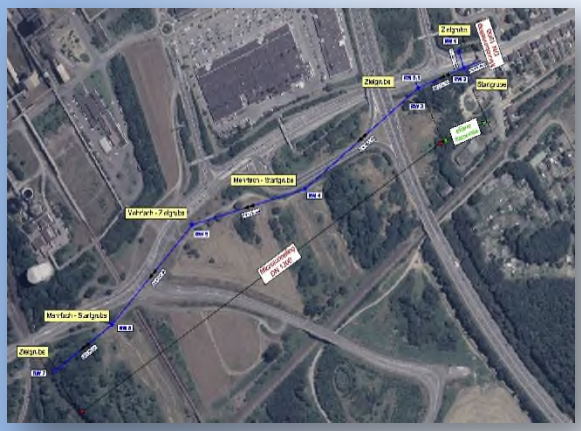

Auftraggeber: Abwasserwerk Kreisstadt Saarlouis

Leistung: Objektplanung LP 1 – 9 sowie Örtliche Bauüberwachung

Beschreibung: Um die Niederschlagswässer des Wohngebietes Elbe-, Oder-, Rhein- und obere Neißestraße sowie die Spül- und Oberflächenwässer des neuen Wasserwerkes zukünftig getrennt zur Prims ableiten zu können, wird vom Einmündungsbereich des östlichen Verkehrsohres BAB 8 / B 51 bis zur Prims ein neuer RW-Kanal hergestellt.
Aufgrund der topographisch bedingten großen Rohrtiefen werden fast sämtliche Kanalstränge im unterirdischen Rohrvortrieb gebaut.

Umfang:
- 728 m Rohrvortrieb DN 1200
- 75 m offene Kanalverlegung DN 1200

Baukosten: Brutto rd. 1,75 Mio. €

Bearbeitung: März 2011 – Dezember 2013