

### ABWASSER

Projekt: Mischwasserpumpwerk „Am Teschling“  
Merchweiler, OT Wemmetsweiler

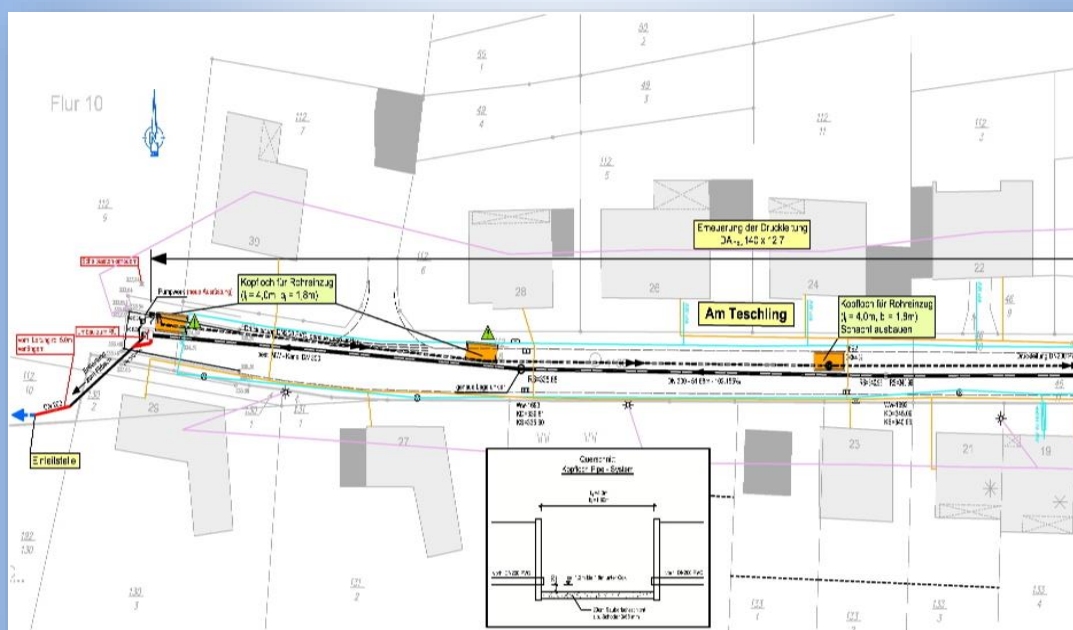

**Auftraggeber:** Abwasserwerk Merchweiler

**Leistung:** Objektplanung LP 2 - 7 sowie Örtliche Bauüberwachung

**Beschreibung:** Das vorhandene Mischwasserpumpwerk in der Straße „Am Teschling“ im OT Wemmetsweiler musste aufgrund seines schlechten Zustandes saniert werden. Im Rahmen der Planung wurde auch der Umbau des Bauwerks zu einem RÜ, die Sanierung der ca. 200 m langen Druckleitung, der Neubau von 5 Kanalhaltungen und die Wiederherstellung der Straße im Neuabschnitt bearbeitet.

**Baukosten:** Brutto rd. 0,400 Mio. €

**Bearbeitung:** Juni 2013 - Mai 2018